

**Схема расположения границ публичного сервитута объекта электросетевого хозяйства:**

**ВЛ-0,4 кВ ф. "ул. Складская" ТП №39 г. Сыктывкар,**

расположенного по адресу: Российская Федерация, Республика Коми, г. Сыктывкар

Площадь испрашиваемого публичного сервитута 4019 кв.м

Каталог координат: Приложение 1 на 2 листах

Система координат: МСК-11, зона 4

Кадастровый номер земельного участка, в отношении которого испрашивается публичный сервитут: 11:05:0105003:151, 11:05:0105003:2316, 11:05:0105003:2123, 11:05:0105003:2403, 11:05:0105003:2320, 11:05:0105003:2342, 11:05:0105003:2404, 11:05:0105001:1760, 11:05:0105001:1844, 11:05:0105001:1811, 11:05:0105003:2363; земли кадастрового квартала: 11:05:0105003

**Утверждена**

(наименование документа об утверждении, включая

наименования органов государственной власти или

органов местного самоуправления, принявших

решение об утверждении схемы или подписавших соглашение о перераспределении земельных участков)

от \_\_\_\_\_ № \_\_\_\_\_

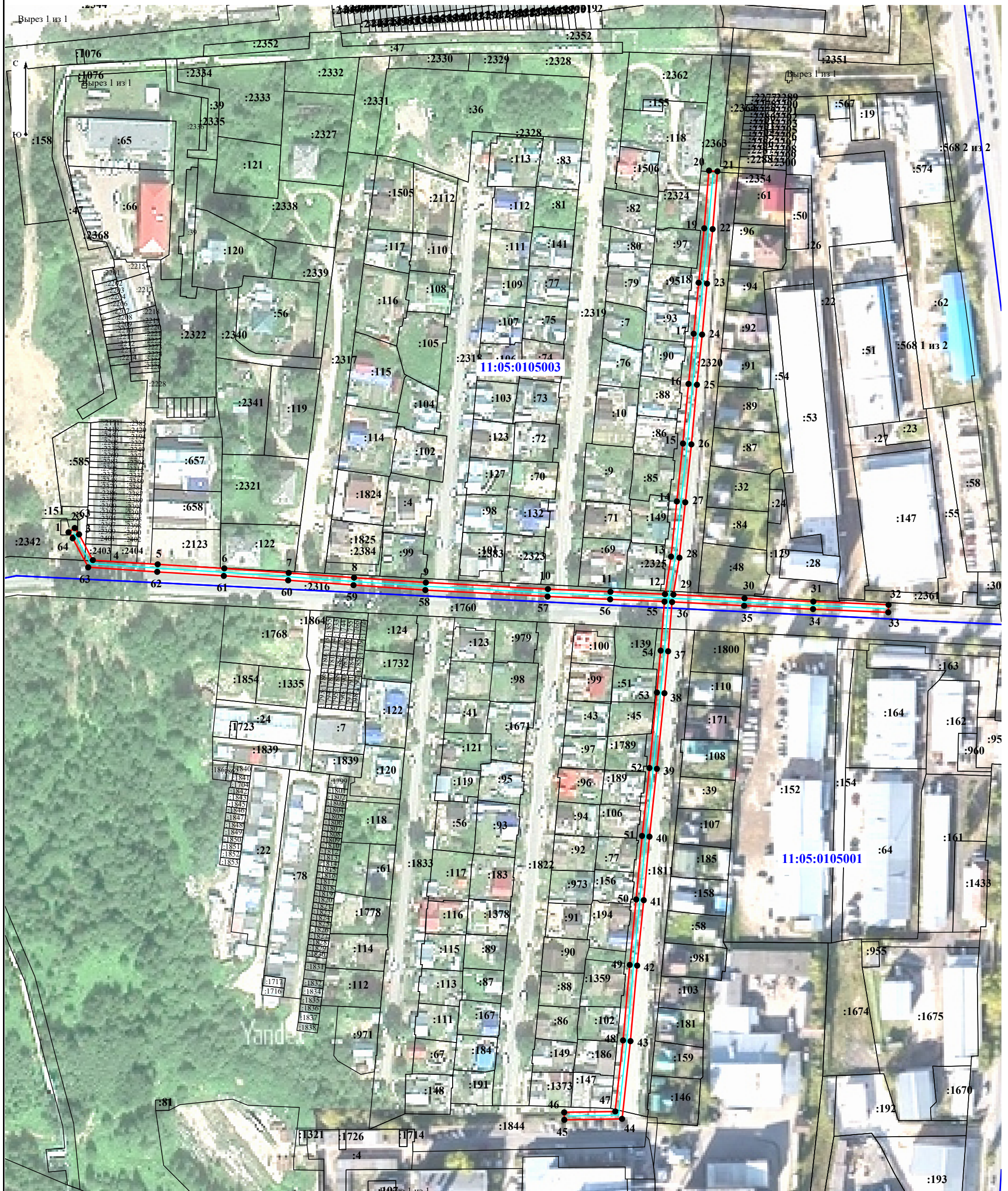

**Условные обозначения:**

- - граница объекта электросетевого хозяйства;
- - проектные границы публичного сервитута;
- 11:04:0000000 - номер и граница кадастрового квартала;
- :21 - граница и кадастровый номер земельного участка, содержащиеся в ЕГРН;
- :21(1) - обозначение контура многоконтурного земельного участка;
- 1 - обозначение и номер характерной точки проектных границ публичного сервитута.

**Масштаб 1:2 000**

**Каталог координат границ публичного сервитута  
объекта электросетевого хозяйства:  
«ВЛ-0,4 кВ ф. "ул. Складская" ТП№39 г. Сыктывкар»**

<b>Площадь публичного сервитута: 4019 кв.м.</b>		
<b>Метод определения координат: Метод спутниковых геодезических измерений (определений)</b>		
<b>Система координат: МСК - 11, зона 4</b>		
<b>Средняя квадратичная погрешность определения координат характерных точек контура (Mt) = 0,10 м</b>		
Обозначение характерных точек границ	Координаты, м	
	X	Y
1	2	3
1	631 115,73	4 440 604,84
2	631 118,00	4 440 608,13
3	631 114,62	4 440 610,46
4	631 100,93	4 440 617,79
5	631 098,69	4 440 652,33
6	631 096,52	4 440 687,81
7	631 094,15	4 440 722,12
8	631 091,60	4 440 756,90
9	631 088,98	4 440 795,15
10	631 085,52	4 440 860,19
11	631 084,05	4 440 893,47
12	631 082,80	4 440 922,51
13	631 102,81	4 440 925,74
14	631 132,17	4 440 928,84
15	631 162,98	4 440 932,09
16	631 194,71	4 440 935,04
17	631 221,41	4 440 937,80
18	631 248,56	4 440 940,43
19	631 277,51	4 440 943,41
20	631 308,23	4 440 945,97
21	631 307,86	4 440 950,46
22	631 277,09	4 440 947,89
23	631 248,11	4 440 944,90
24	631 220,96	4 440 942,28
25	631 194,27	4 440 939,52
26	631 162,53	4 440 936,57
27	631 131,70	4 440 933,31
28	631 102,21	4 440 930,21
29	631 082,59	4 440 927,03
30	631 080,60	4 440 964,87
31	631 078,86	4 441 001,54
32	631 077,11	4 441 041,60
33	631 073,12	4 441 041,43
34	631 074,87	4 441 001,35
35	631 076,61	4 440 964,67
36	631 078,62	4 440 926,29
37	631 052,42	4 440 924,19
38	631 030,09	4 440 922,21
39	630 989,85	4 440 918,19
40	630 953,74	4 440 914,26
41	630 919,93	4 440 911,19

42	630 885,12	4 440 907,71
43	630 844,91	4 440 904,14
44	630 803,54	4 440 899,63
45	630 803,01	4 440 868,89
46	630 807,01	4 440 868,82
47	630 807,48	4 440 896,04
48	630 845,30	4 440 900,16
49	630 885,50	4 440 903,72
50	630 920,31	4 440 907,21
51	630 954,13	4 440 910,27
52	630 990,27	4 440 914,21
53	631 030,46	4 440 918,22
54	631 052,75	4 440 920,21
55	631 078,81	4 440 922,29
56	631 080,05	4 440 893,30
57	631 081,53	4 440 859,99
58	631 084,98	4 440 794,91
59	631 087,61	4 440 756,61
60	631 090,16	4 440 721,83
61	631 092,53	4 440 687,55
62	631 094,69	4 440 652,08
63	631 097,09	4 440 615,31
64	631 112,54	4 440 607,04
1	631 115,73	4 440 604,84